

BLOQUE 11 LAB. TECNOLGIA E IDIOMAS

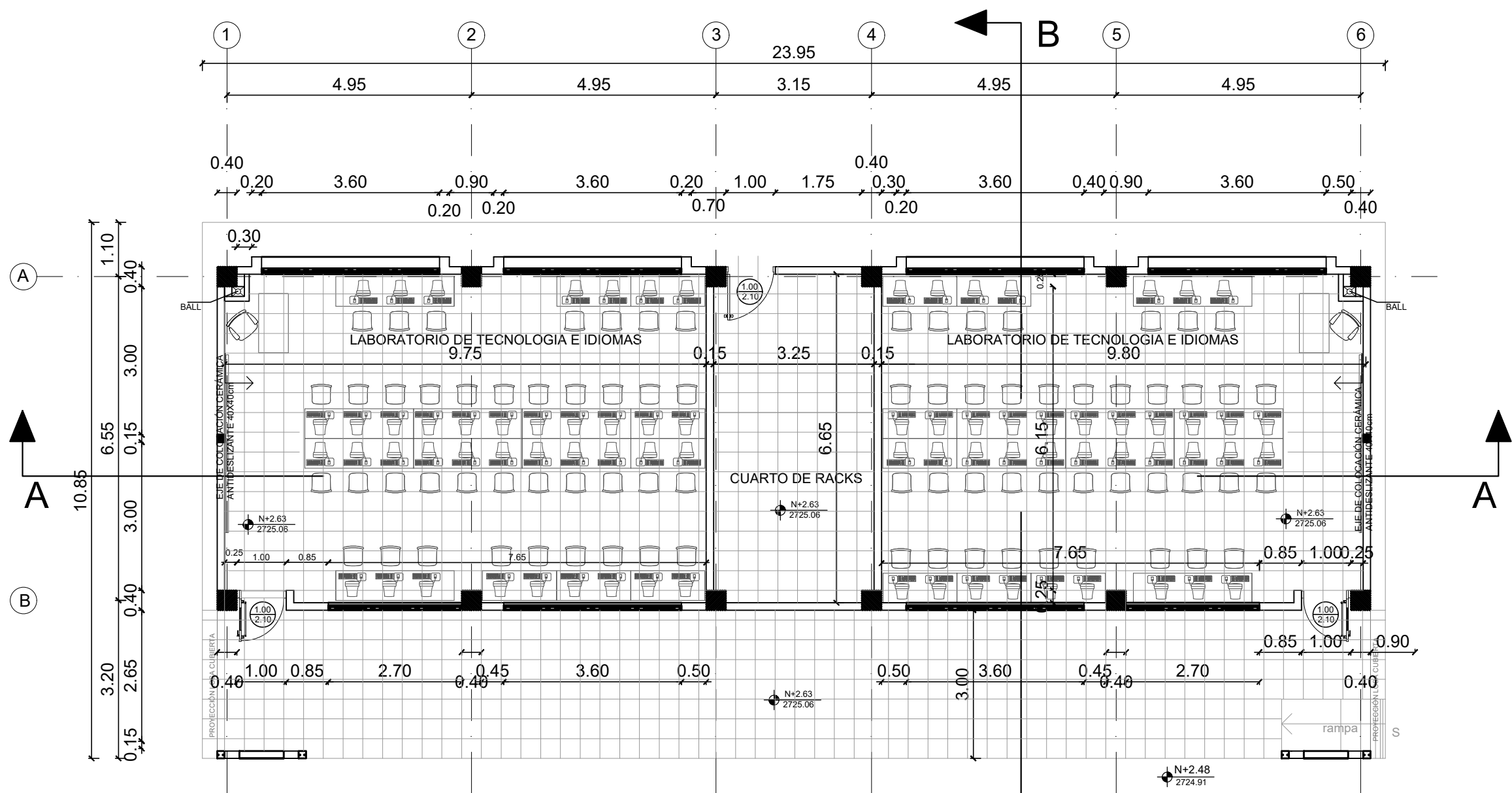

PLANTA BAJA

ESCALA 1:100

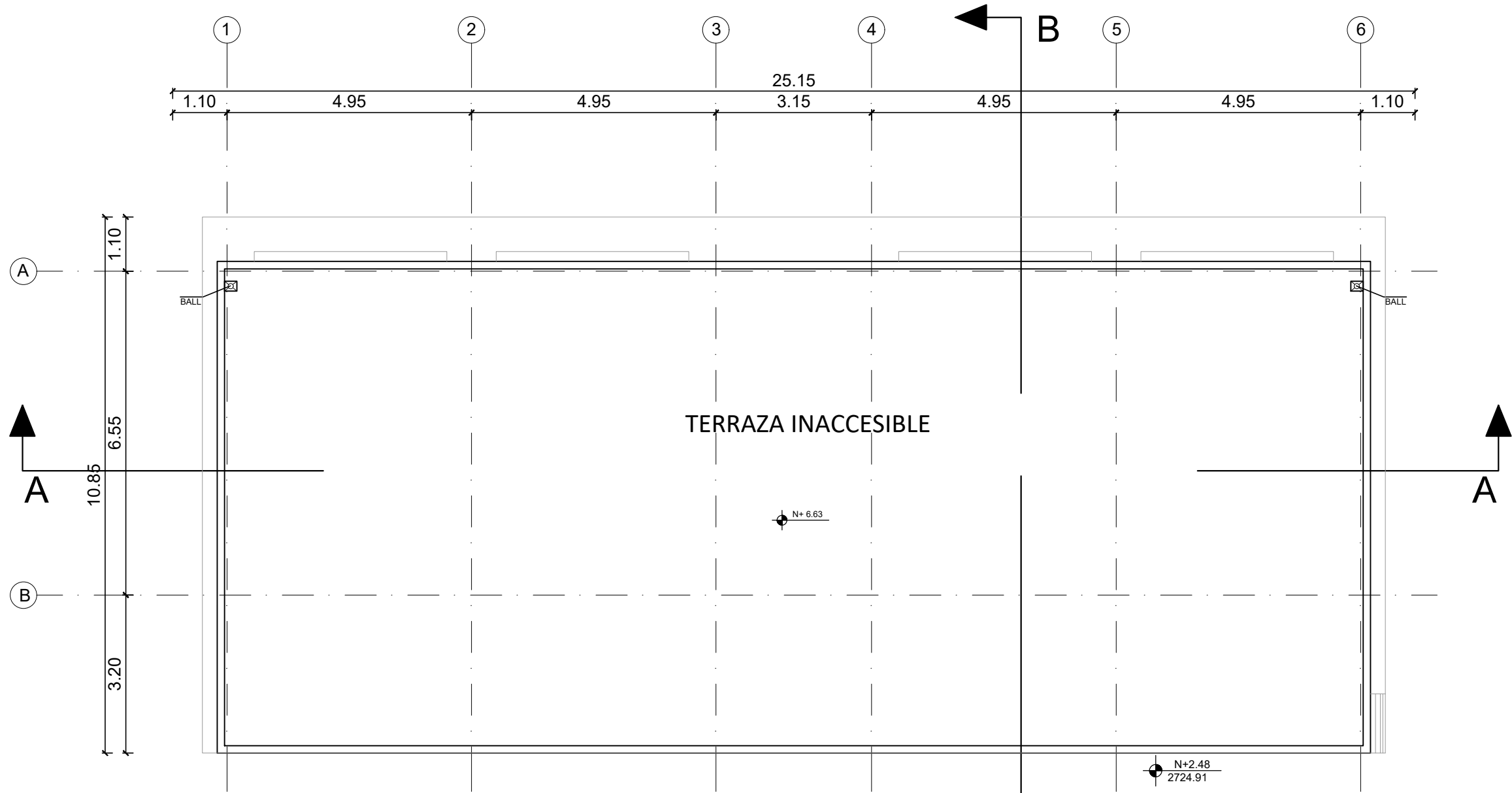

PLANTA DE CUBIERTA

ESCALA 1:100

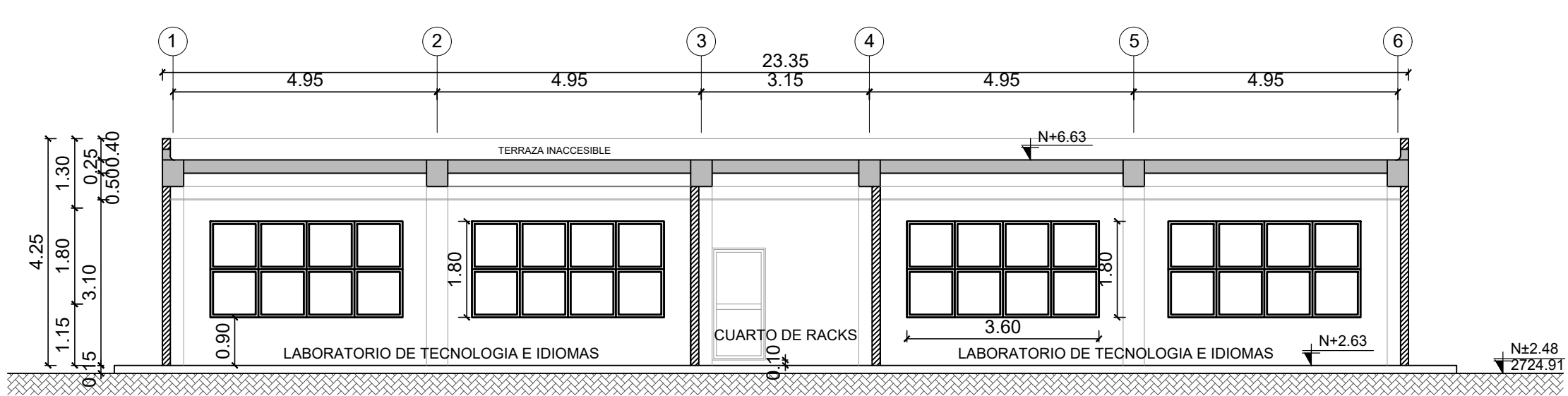

CORTE A-A'

ESCALA 1:100

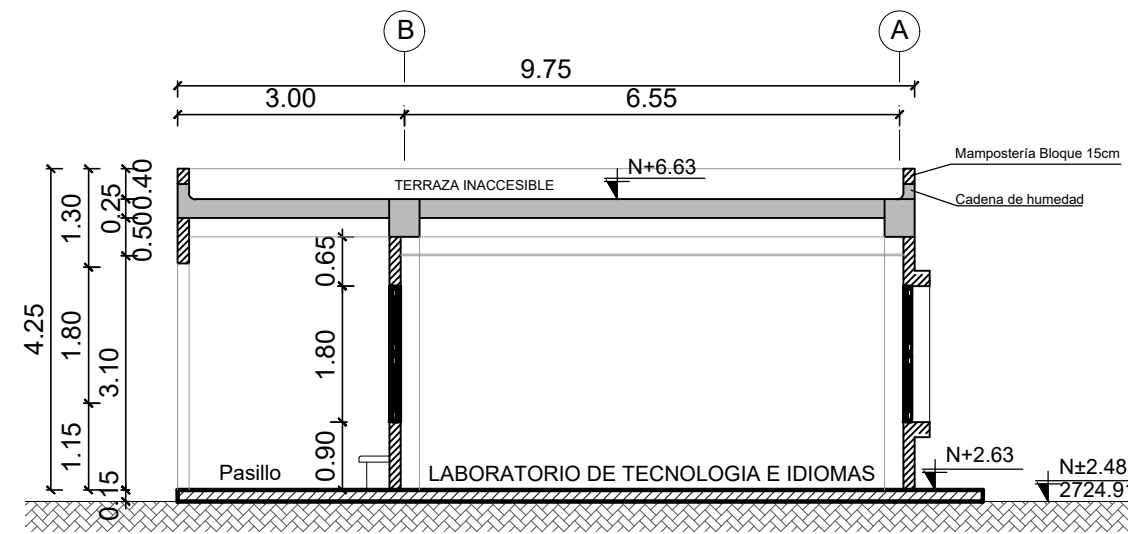

CORTE B-B'

ESCALA 1:100

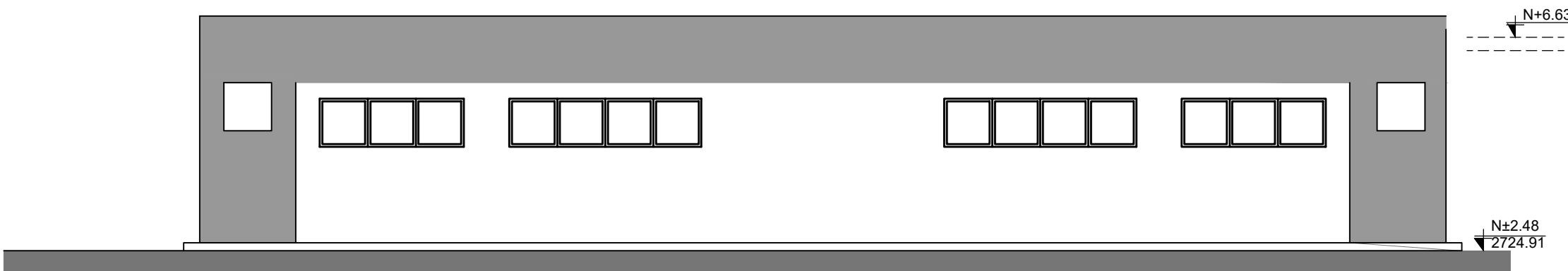

FACHADA FRONTAL

ESCALA 1:100

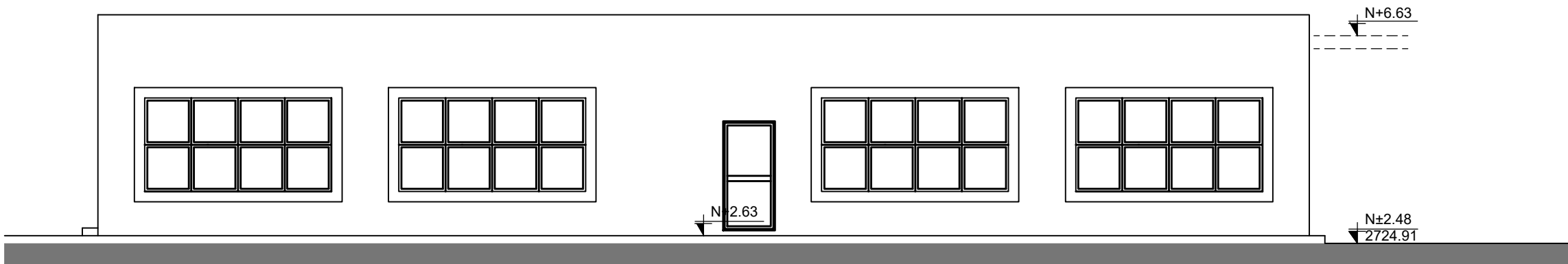

FACHADA POSTERIOR

ESCALA 1:100

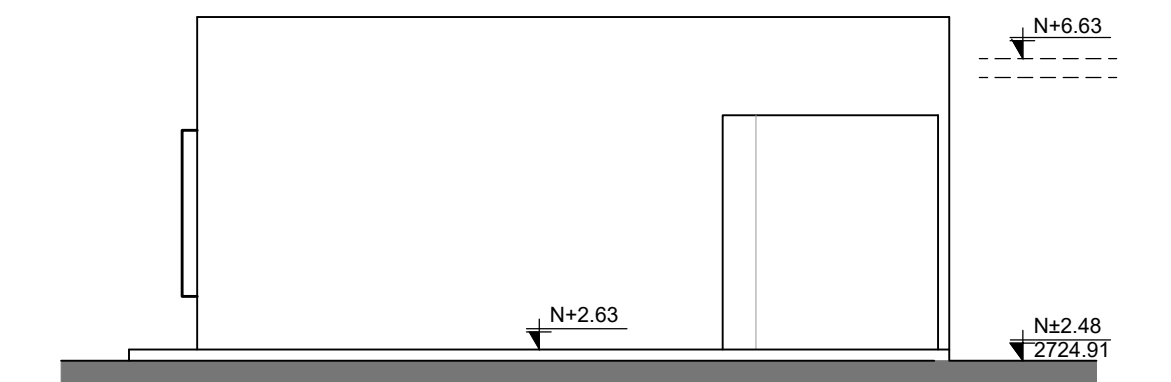

FACHADA LATERAL IZQUIERDA

ESCALA 1:100

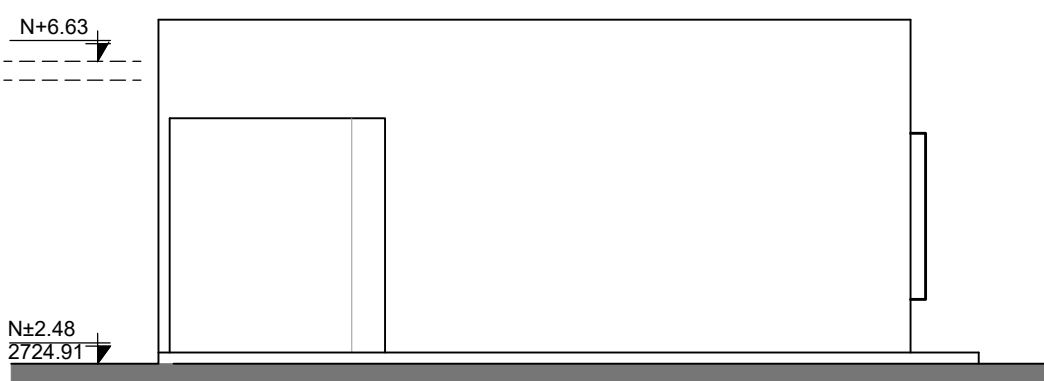

FACHADA LATERAL DERECHA

ESCALA 1:100



RESPONSABLES:

ELABORADO: ARQ. ANDRÉS ARAGUILLIN
ANALISTA
MINISTERIO DE EDUCACIÓN

REVISADO: ARQ. FERNANDA PAREDES
ANALISTA
MINISTERIO DE EDUCACIÓN

APROBADO: ARQ. ALEJANDRA LARREA
GERENTE
NUEVA INFRAESTRUCTURA EDUCATIVA

PROYECTO:

"ESTUDIOS DE INTERVENCIÓN EN LA INFRAESTRUCTURA
EXISTENTE Y PROPUESTA PARA LA REPOTENCIACIÓN DE LA
UNIDAD EDUCATIVA MALCHINGUÍ, UBICADA EN EL CANTÓN
PEDRO MONCAYO, PROVINCIA DE PICHINCHA.

UBICACIÓN EN IMPLANTACIÓN:

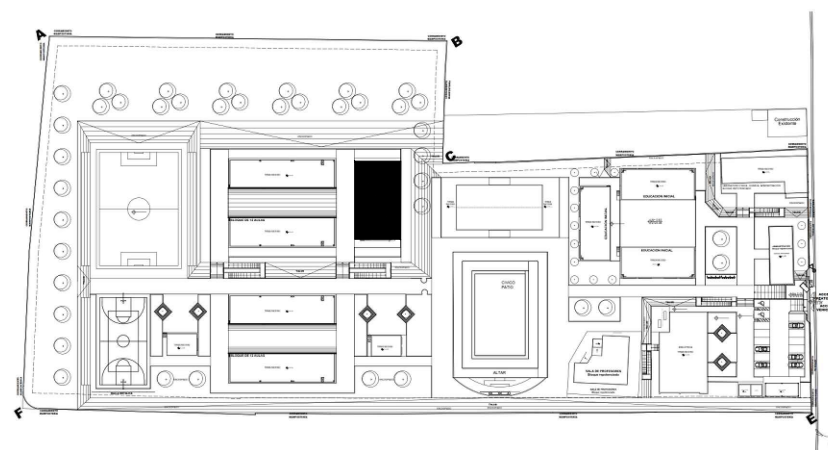

UNIDAD EDUCATIVA:

UNIDAD EDUCATIVA MALCHINGUÍ

CANTON:

PEDRO MONCAYO

PROVINCIA:

PICHINCHA

CONTIENE:

BLOQUE 11 LAB. TECNOLGIA E IDIOMAS
FACHADAS

ESCALAS:

INDICADAS

FECHA:

SEPTIEMBRE -2020

LAMINA Nº:

AR - 32

SELLOS MUNICIPALES / APROBACIÓN: